



**DEMANDE DE  
RACCORDEMENT POUR  
PAL (Promoteur, Aménageur, Lotisseur),  
PERSONNE MORALE (SCI,SCCV, ...)  
OU DEMANDE > 2 COMPTEURS  
(≤ 36kVA chacun)**

**DEMANDEUR :**

C'est l'entité qui a reçu l'Acte d'Urbanisme.

**NOM :**.....

**Prénom :**.....

**Téléphone fixe :**..... **Mobile :**.....

**Adresse e-mail :**.....

Date :

Signature :

**Cadre réservé à EDF**

MOAP :.....

IEP :.....

# RENSEIGNEMENTS A FOURNIR OBLIGATOIREMENT AFIN D'INSTRUIRE VOTRE DOSSIER

Votre dossier doit être complet pour prise en compte

## PERSONNE A CONTACTER OU TIERS MANDATE PAR LE DEMANDEUR :

NOM : .....

Prénom : .....

Fonction : .....

Téléphone fixe : ..... Mobile : .....

Adresse e-mail : .....

Le raccordement d'un projet collectif nécessite des travaux au sein de la parcelle privative du projet. EDF établit une convention de Réalisation et de Remise d'Ouvrages (RRO) de ces travaux confiés au demandeur, s'il s'agit d'un PROFESSIONNEL et si la demande de raccordement est > 15 lots (compteurs).

### Le demandeur est un professionnel :

Raison sociale : .....

SIRET : .....

### Le demandeur est une administration :

NOM : .....

Vous avez la possibilité de mandater un professionnel appelé « Tiers habilité » afin de réaliser votre projet.

Souhaitez-vous mandater un tiers habilité ?  Oui  Non

Si Oui : Merci de compléter le document page suivante concernant « Tiers habilité ».

### Le demandeur est un particulier :

NOM : .....

Prénom : .....

Téléphone Fixe : ..... Mobile : .....

Adresse e-mail : .....

Adresse de correspondance : .....

.....

Vous avez la possibilité de mandater un professionnel appelé « Tiers habilité » afin de réaliser votre projet.

Souhaitez-vous mandater un tiers habilité ?  Oui  Non

Si Oui : Merci de compléter le document page suivante concernant « Tiers habilité ».

# RENSEIGNEMENTS A FOURNIR OBLIGATOIREMENT AFIN D'INSTRUIRE VOTRE DOSSIER

Votre dossier doit être complet pour prise en compte

## Tiers habilité :

Il s'agit d'un professionnel inscrit au registre des commerces choisi par le demandeur pour effectuer tout ou partie des démarches de raccordement auprès d'EDF GUYANE.

Dans le cas où le demandeur est un particulier, si des travaux doivent être réalisés dans la propriété privée, un tiers habilité professionnel est obligatoire pour pouvoir bénéficier d'une commande RRO (Réalisation Remise d'Ouvrages).

Je soussigné(e), le(a) demandeur(se)

M. ou Mme. ....

Habilite la société .....

Pour le chantier .....

A agir au nom et pour compte du demandeur, à savoir :

- Signer la proposition de raccordement du présent projet
- Procéder aux règlements financiers relatifs au raccordement
- Recevoir la délégation de maîtrise d'ouvrage ainsi que la commande de Réalisation de Remise d'Ouvrage

(Dans ce cas, l'interlocuteur d'EDF devient le mandataire)

## L'interlocuteur du tiers habilité :

NOM : .....

Prénom : .....

Raison sociale : .....

SIRET : .....

Téléphone Fixe : ..... Mobile : .....

Adresse e-mail : .....

Adresse de correspondance : .....

.....

Date : ...../...../ 20.....

Signature du demandeur

Signature du tiers habilité

# RENSEIGNEMENTS A FOURNIR OBLIGATOIREMENT AFIN D'INSTRUIRE VOTRE DOSSIER

Votre dossier doit être complet pour prise en compte

## Interlocuteur technique (électricien, architecte,...)

NOM : .....

Prénom : .....

Raison sociale : .....

SIRET : .....

Téléphone Fixe : ..... Mobile : .....

Adresse e-mail : .....

Adresse de correspondance : .....

.....

## Le projet :

### Arrêté d'autorisation d'urbanisme :

Joindre le permis de construire ou le permis de lotir ou le permis d'aménager ou le permis prorogé ou le transfert de permis ou l'autorisation de la Mairie ou la déclaration préalable de modification.

### Identification et localisation du projet :

Adresse précise du projet : .....

.....

Code postal : ..... Commune : .....

### Références cadastrales :

Section : ..... Parcelles : .....

Coordonnées GPS (Internet : Sites géoportail.fr, ign.fr ou google map )

Longitude : ..... Latitude : .....

### Alimentation actuelle :

Une parcelle du projet est actuellement alimentée :  Oui  Non

Si Oui , indiquer la référence pour tout contact figurant sur la facture EDF :

.....

# RENSEIGNEMENTS A FOURNIR OBLIGATOIREMENT AFIN D'INSTRUIRE VOTRE DOSSIER

Votre dossier doit être complet pour prise en compte

## Description détaillée du projet :

Le demandeur ou le tiers habilité établit ici la synthèse de l'ensemble des éléments de son dossier de raccordement.

**Dans le cas où le projet doit se faire en plusieurs tranches (avec les dates de fin de construction différentes), chaque tranche doit faire l'objet d'une demande de raccordement différente.**

Date souhaitée de livraison du projet : .....

Surface Hors Œuvre Nette (SHON) : .....

Nombre de bâtiments : .....

Nombre de lots / appartements : .....

Nombre de locaux commerciaux : .....

Nombre de services divers :

Désignation	Nombre de compteurs		
	Monophasé	Triphasé	> 36 kVA
Eclairage public			
Eclairage cages d'escaliers			
Ascenseur(s)			
Antenne(s) TV			
Surpresseur(s)			
Poste(s) de refoulement			
Autre :			
Autre :			

Puissance non foisonnée du projet : .....kVA

Puissance foisonnée du projet : .....kVA

Les logements résidentiels sont-ils équipés de chauffe-eaux solaires ?  Oui  Non

Les logements résidentiels sont-ils équipés de climatisation ?  Oui  Non

Est-il prévu un raccordement au réseau public de distribution pour une installation de production d'électricité?  
 Oui  Non

Si Oui, type de production .....ainsi que la référence de la demande de raccordement de l'installation de production déposé auprès d'EDF : .....

## **Dans le cas d'un projet collectif comportant plusieurs tranches :**

Référence de la première affaire : .....

Nombre de tranches prévues dans l'intégralité de la construction : .....

Puissance totale non foisonnée du projet comportant l'ensemble des tranches : .....kVA

Puissance totale foisonnée du projet comportant l'ensemble des tranches : .....kVA

(Ces informations sont à titre indicatif afin de traiter au mieux l'ensemble de votre projet)

## RENSEIGNEMENTS A FOURNIR OBLIGATOIREMENT AFIN D'INSTRUIRE VOTRE DOSSIER

Votre dossier doit être complet pour prise en compte

### Documents constitutifs d'une demande de raccordement :

- Planning des travaux**
- Tableau de chutes de tension (lotissement ou gaine technique)**
- Adressage et plan de distribution postal validé par la poste**  
**Contact : M.ROUSSEL Didier** au 8 Rue Y.Prévot – BP 6001 – 97304 CAYENNE CEDEX (sur rendez-vous)  
Tél. fixe : 0594.29.54.11 Fax : 0594.29.54.00 Tél. portable : 0694.20.39.73 mail : [didier.rousseau@laposte.fr](mailto:didier.rousseau@laposte.fr)
- Schémas:**
  - gaine technique (pour les immeubles) et longueur de câble du branchement
  - tranchées sous chaussée
  - tranchées sous accotements
  - dossier colonne
- Bilan de puissance**
- Des photos** (Vue d'ensemble du projet)
- Faire figurer sur le plan le(s) coffret(s) pour l'éclairage public et/ou la pompe de relevage, commun, le poste de refoulement**
- Plans:**
  - **de situation de la zone concernée (au 1/25000)** (Internet : sites ign.fr, geoportail.fr ou google map)
  - **cadastral (au 1/1000)** (Cadastré ou [www.cadastre.gouv.fr](http://www.cadastre.gouv.fr))
  - **plan de masse du projet et surface par logement** (Architecte)
- Copie de l'arrêté d'autorisation d'urbanisme** (Mairie) (le permis de construire ou le permis de lotir ou le permis d'aménager ou le permis prorogé ou le transfert de permis ou l'autorisation de la Mairie ou la déclaration préalable de modification)
- Lettre de désistement (à demander au service d'urbanisme de la mairie)**
- Liste du matériel utilisé**

Pour toute demande concernant une Réalisation et Réception d'Ouvrage (RRO) sur le terrain d'assiette et/ou les colonnes montantes, les documents supplémentaires suivants sont à fournir :

- FICHE DE DEMANDE DE CREATION OU DE MODIFICATION DE FOURNISSEUR PGI** (à compléter et joindre IMPERATIVEMENT les éléments nécessaires) (p.10)
- RIB** (doit être tamponné et signé. Le signataire doit préciser son nom et sa qualité)
- ATTESTATION RELATIVE A LA LUTTE CONTRE LE TRAVAIL DISSIMULE** (p.11)
- 3 Plans d'exécution pour toute demande de RRO**

**Les travaux ne pourront commencer qu'après la validation du plan par EDF SEI GUYANE (SRES/Gr MOAD-EGP)**



Avec le **Pôle Efficacité Énergétique**, vous bénéficiez d'un accompagnement personnalisé pour construire votre projet d'efficacité énergétique et de conseils pour réaliser des économies d'énergie.

Renseignement au : **05 94 39 64 76 / 05 94 39 64 90**

Par e-mail : [sei-guyane-cc@edf.fr](mailto:sei-guyane-cc@edf.fr)

## Plans de localisation de la parcelle



Plan de situation



Plan de cadastre

## Plan de masse

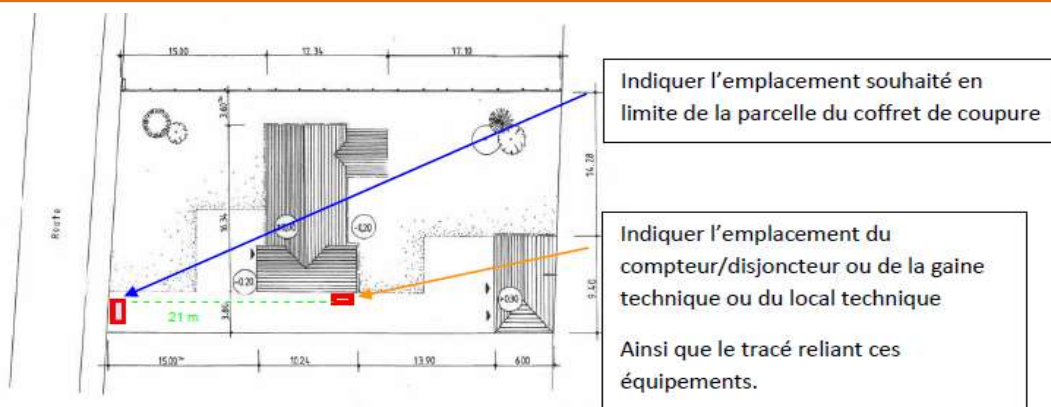

*Nous attirons votre attention sur le fait que l'emplacement définitif du coffret extérieur est conditionné par la proximité du réseau électrique. Dans certains cas, il est donc possible que l'emplacement retenu soit différent de votre souhait. L'emplacement définitif de votre coffret extérieur vous sera précisé lors de la visite sur place.*

## Photos



Emplacement  
souhaité du coffret

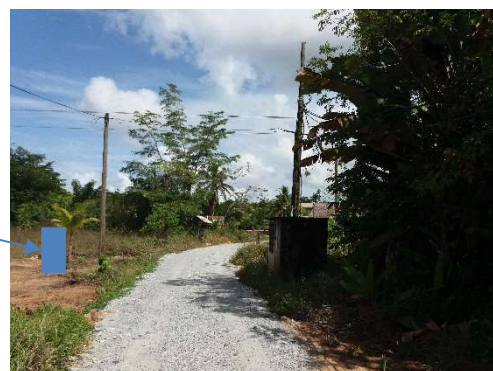

## Choix des entreprises qualifiées sur le territoire

Le choix des entreprises par le demandeur se fera en fonction des qualifications et des aptitudes aux travaux HTA et/ou BT pouvant lui être confiés.

Se rapprocher du Guichet Technique de Raccordement pour prendre connaissances des exigences et des critères définis par EDF.

### **Entreprise en charge des travaux de la partie intérieure du bâtiment**

Raison sociale : .....

SIRET : .....

#### **Interlocuteur :**

NOM : .....

Prénom : .....

Téléphone Fixe : ..... Mobile : .....

Adresse e-mail : .....

Adresse de correspondance : .....

.....

### **Entreprise en charge des travaux de la partie intérieure de l'assiette dans le cas de RRO**

Raison sociale : .....

SIRET : .....

#### **Interlocuteur :**

NOM : .....

Prénom : .....

Téléphone Fixe : ..... Mobile : .....

Adresse e-mail : .....

Adresse de correspondance : .....

.....





## Les étapes clés de votre raccordement au réseau de distribution public d'Electricité

- 1 Réaliser votre demande de raccordement sur ce formulaire .
  - 2 Après réception, un courrier de prise en compte vous sera envoyé (2 jours si dossier complet).
  - 3 Après validation, un courrier d'acceptation vous sera envoyé (4 semaines suite à la réception).
  - 4 L'expédition de la proposition de raccordement, du (des) devis (et de la convention si RRO) est réalisée dans un délai habituel de 10 semaines après validation.
  - 5 Expédier votre règlement de l'acompte accompagné de l'acceptation du devis pour votre raccordement.
  - 6 Dans les jours qui suivent la réception de votre paiement, vous recevrez par courrier les coordonnées du chargé d'affaires en charge de la réalisation des travaux de raccordement.
  - 7 Travaux de raccordement EDF :  
Dès l'obtention des autorisations administratives, nous lancerons les travaux nécessaires à la réalisation de votre raccordement. Les délais observés sont de 12 à 21 semaines selon le type d'ouvrage à construire et la complexité de la solution technique à mettre en œuvre.
  - 8 La mise en exploitation de votre raccordement sera effective après:
    - Paiement du solde des travaux
    - Réalisation, réception et remise des documents au chargé d'affaires (plan(s) minute(s) géo-référencé(s) informatisé(s), fiches d'autocontrôle, Attestation(s) de conformité de vos ouvrages...) des travaux à votre charge
- Il est STRICTEMENT interdit d'alimenter les installations réceptionnées par l'alimentation provisoire de chantier ! La mise en service n'est possible que SI ET SEULEMENT SI les installations réceptionnées sont hors tension.**
- 9 La mise en service des installations intérieures BT sera faite que sur la présentation du bail pour le locataire ou du titre de propriété, accompagné du formulaire CONSUEL.

Vous pouvez nous transmettre votre demande par courrier ou en déposant à :

EDF GUYANE Guichet Technique Raccordement  
Boulevard Nelson Mandela  
B.P. 66 002 – 97306 Cedex Cayenne

Accueil téléphonique pour tout renseignement :  
Guichet Technique Raccordement

De 8h à 12h du lundi au vendredi  
Rendez-vous uniquement Mardi & Jeudi  
Tél : 05 94 39 64 60

**DEMANDE DE RENSEIGNEMENTS (A COMPLETER PAR LE FOURNISSEUR)**

Joindre **IMPERATIVEMENT** à la présente demande de renseignement :

1. [Un justificatif original des coordonnées bancaires\\*](#) (s'il est à régler directement) ou de la société d'affacturage (sinon),
2. [Un extrait K'bi](#)
3. [une attestation sur l'honneur du dépôt auprès de l'administration fiscale](#), à la date de l'attestation, de l'ensemble des [déclarations fiscales](#) obligatoires ;
4. [une attestation sur l'honneur de la réalisation du travail par des salariés employés régulièrement](#) au regard des articles L.320, L143-3 et R.143-2 du Code du travail.

\* RIB (Relevé d'Identité Bancaire) de la banque avec IBAN ou RIB Internet tamponné et signé avec IBAN  
 Le titulaire du compte doit correspondre à la raison sociale du fournisseur  
 Ou Facture pour les factorings.

IDENTIFICATION DU FOURNISSEUR									
NOM DE L'INTERLOCUTEUR		PRENOM		FONCTION					
TEL/ FAX / TELECOPIE									
ADRESSE EMAIL									
ADRESSE DE L'ENTITE									
RAISON SOCIALE									
ENSEIGNE OU NOM USUEL									
N° SIRET (14 caractères)									
CODE APE (NAF)									
ADRESSE									
N° ET RUE									
CODE POSTAL									
VILLE									
BOITE POSTALE									
PAYS									
FOURNISSEUR FACTURANT DES HONORAIRES, DES COMMISSIONS, DES COURTAGES, DES DROITS D'AUTEUR ET D'INVENTEUR ?									
<input type="checkbox"/> OUI		<input type="checkbox"/> NON							
FOURNISSEUR A REGLER DIRECTEMENT ? (saisie obligatoire avec fourniture du RIB)									
<input type="checkbox"/> OUI	CODE BANQUE	CODE GUICHET	N° DE COMPTE	CLE RIB	BIC OU SWIFT				
	IBAN				Titulaire du compte				
<input type="checkbox"/> NON	PRECISER LA SOCIETE D'AFFACTURAGE OU DE PAIEMENT DIVERGENT :								
	RAISON SOCIALE								
	ADRESSE								
	N° SIRET								
Date :	Signature de l'interlocuteur :			Cachet de l'entreprise :					

## ATTESTATION RELATIVE A LA LUTTE CONTRE LE TRAVAIL DISSIMULE

Attestation sur l'honneur à nous retourner tous les six mois à :

### **EDF Guyane**

#### **Groupe Achats**

Boulevard Nelson Madiba Mandela

B.P. 6002

97306 Cayenne Cedex

**Nom ou dénomination de l'entreprise :** .....

Adresse : .....

Téléphone : .....

Télécopie : .....

Courriel : .....

J'atteste sur l'honneur :

a) dans tous les cas, avoir déposé auprès de l'administration fiscale, à la date figurant sur cette attestation,

l'ensemble des déclarations fiscales obligatoires,

b) dans tous les cas où j'emploie des salariés, de la réalisation des prestations par des salariés régulièrement employés au regard des articles L221-10, L3243-2 et D3243-1 du code du travail.

A \_\_\_\_\_, le

Signature

(Nom et qualité de la personne signataire ayant le pouvoir d'engager l'entreprise)

Cachet de l'entreprise